

**SCHNITTE BERGSTATION** M.1:100  
**SEZIONI STAZIONE di MONTE** Sc.1:100

LEGENDA  
 — profilo terreno esistente  
 — strutture in progetto  
 ▨ terreno in stero, da ricollocare  
 ▩ terreno esistente, da mantenere

**SCHNITT A-A** M.1:100  
**SEZIONE A-A** Sc.1:100

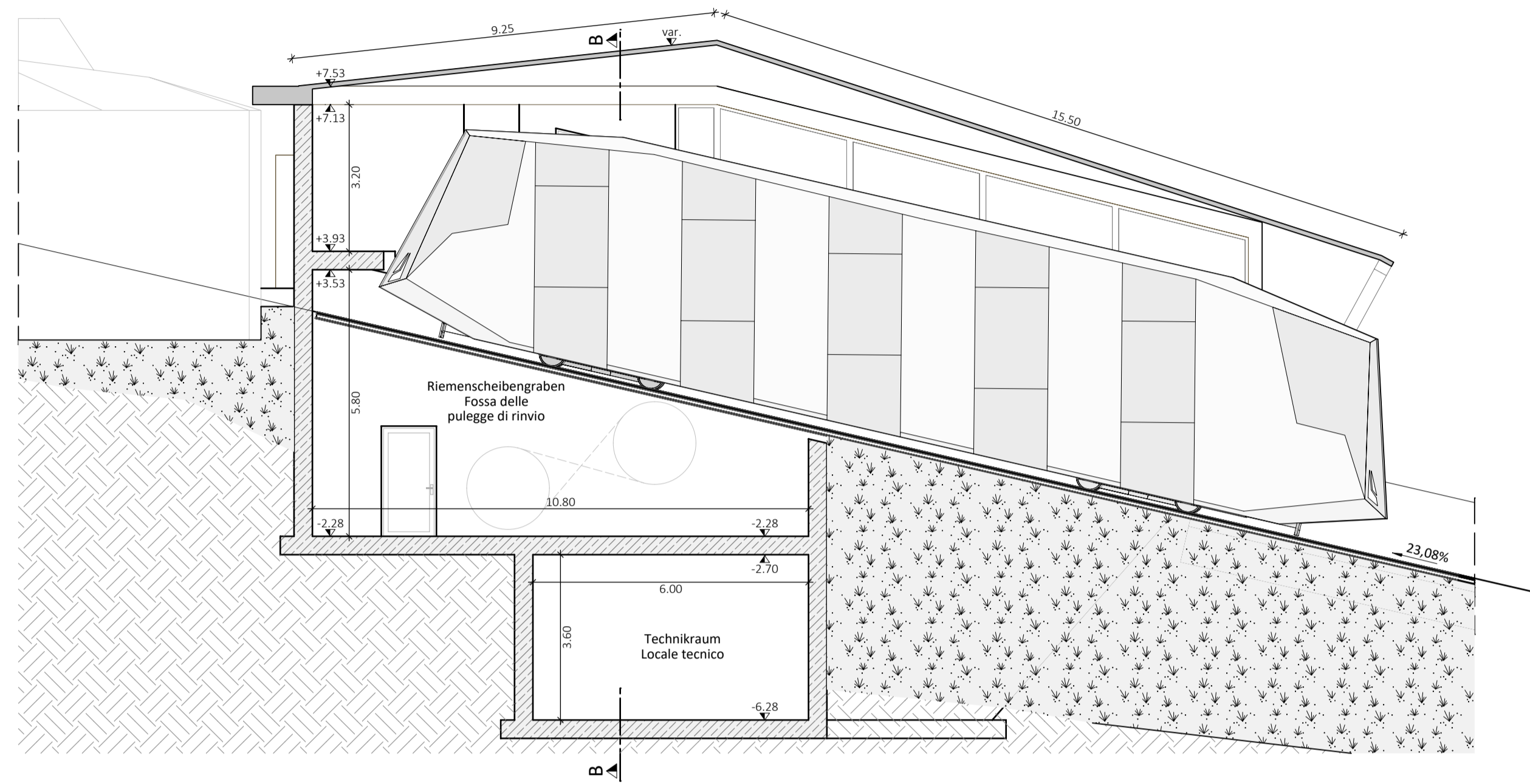

**SCHNITT B-B** M.1:100  
**SEZIONE B-B** Sc.1:100

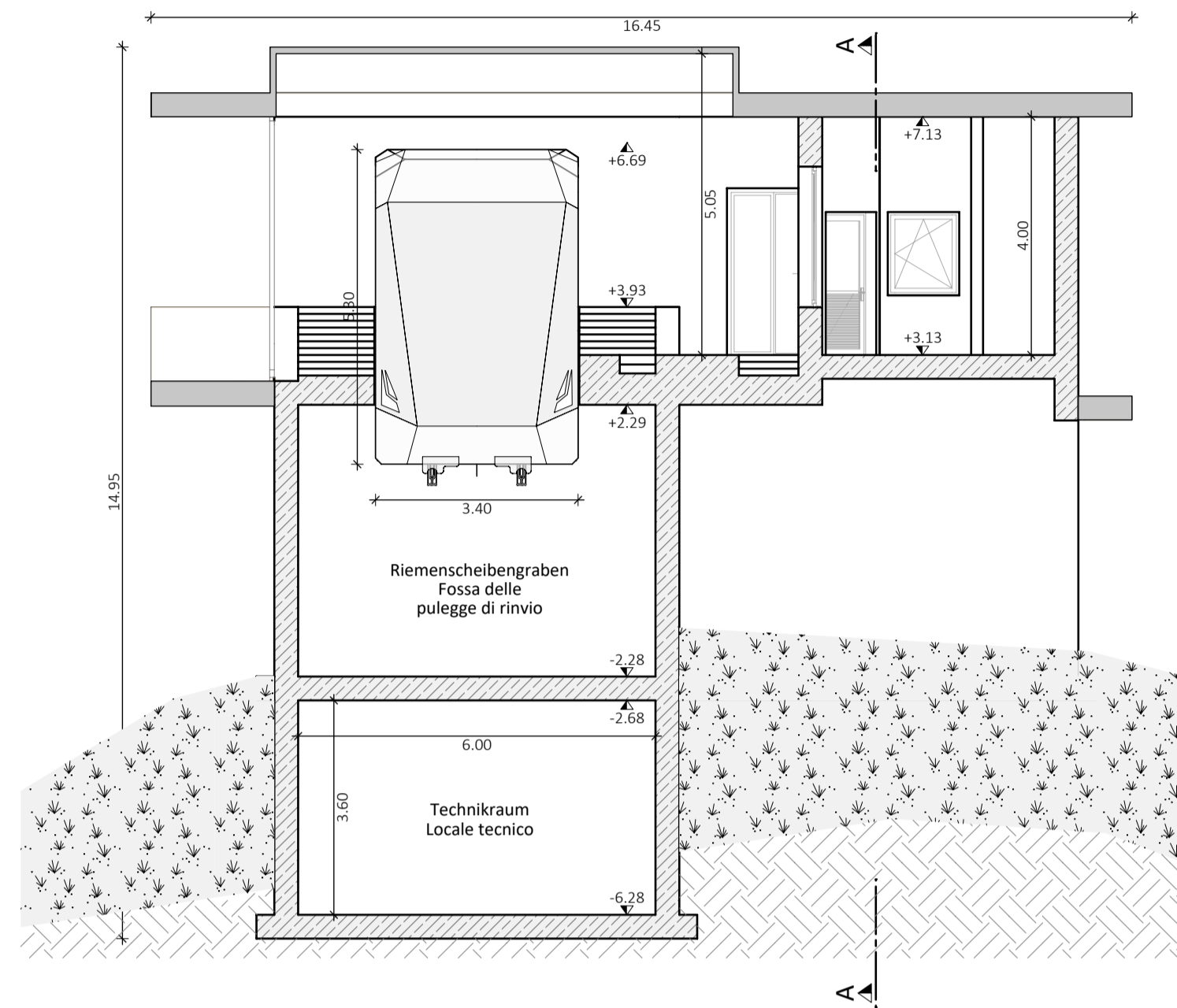

**LAGEPLAN BERGSTATION** M. 1:500  
**PLANIMETRIA STAZIONE DI MONTE** Sc. 1:500

LEGENDE - LEGENDA  
 ▨ best. Gebäude - edifici esist.  
 — Schichtenlinien - isoipse  
 — Straße - strada  
 ▨ gepl. Bauten - edifici in prog.

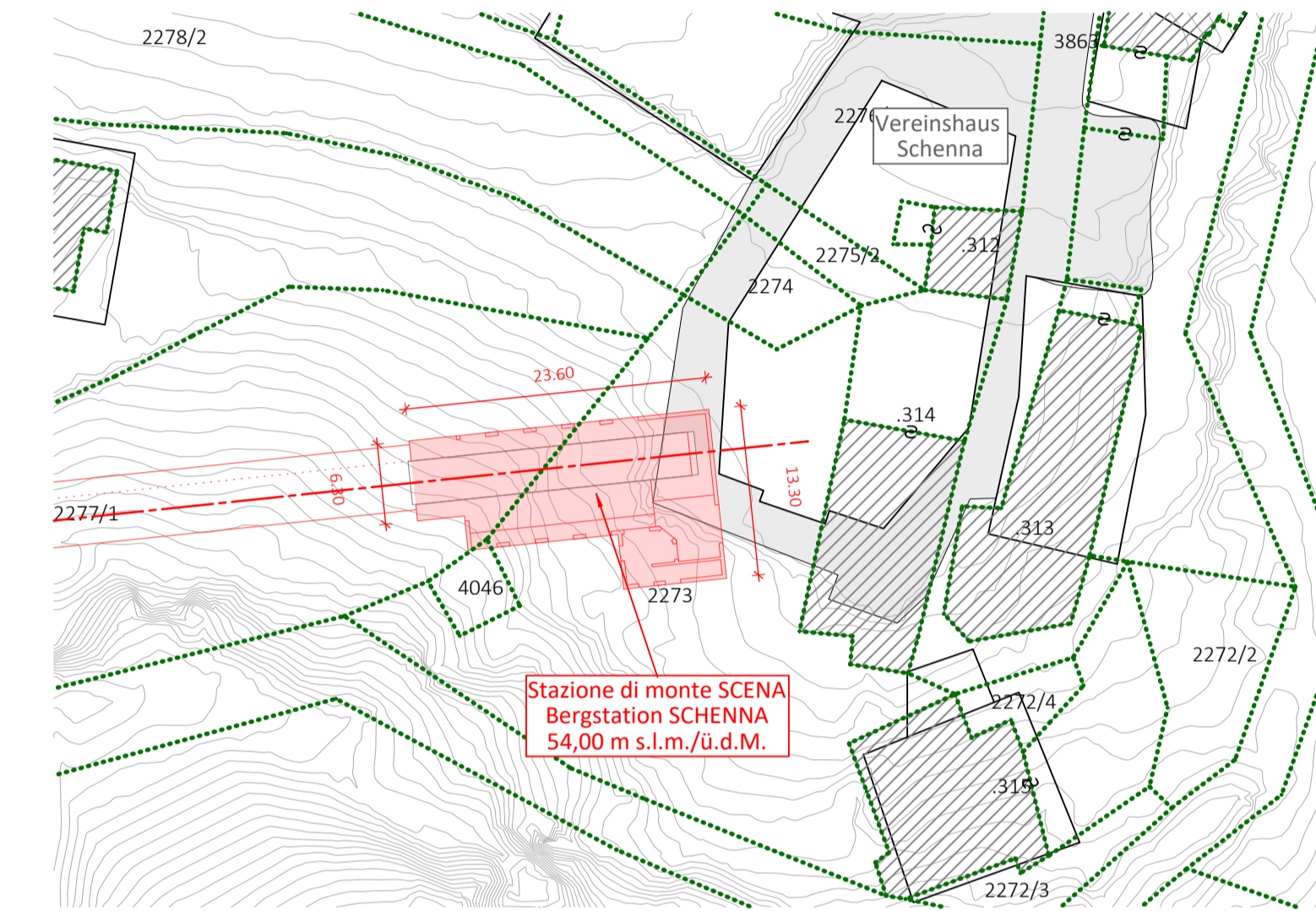

**GRUNDRISS EIN- und AUSSTIEGSEBENE** M.1:100  
**PIANTA PIANO DI IMBARCO e SBARCO** Sc.1:100

Referenzenebene - Quota di riferimento  
 ± 0,00 = 554,00 m ü.d.M./s.l.m.

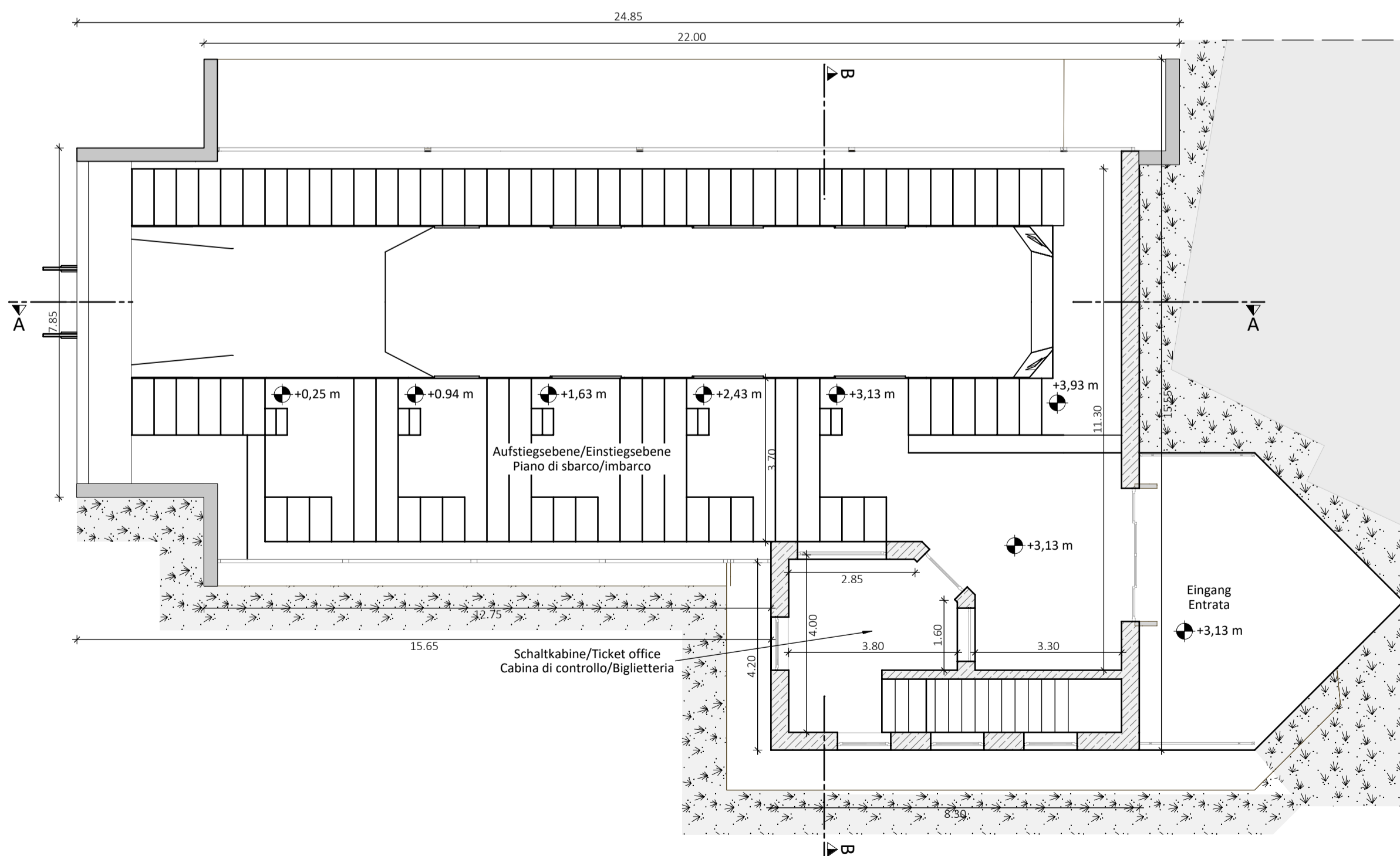

**GRUNDRISS UNTERGESCHOSS** M.1:100  
**PIANTA PIANO INTERRATO** Sc.1:100

Referenzenebene - Quota di riferimento  
 ± 0,00 = 554,00 m ü.d.M./s.l.m.

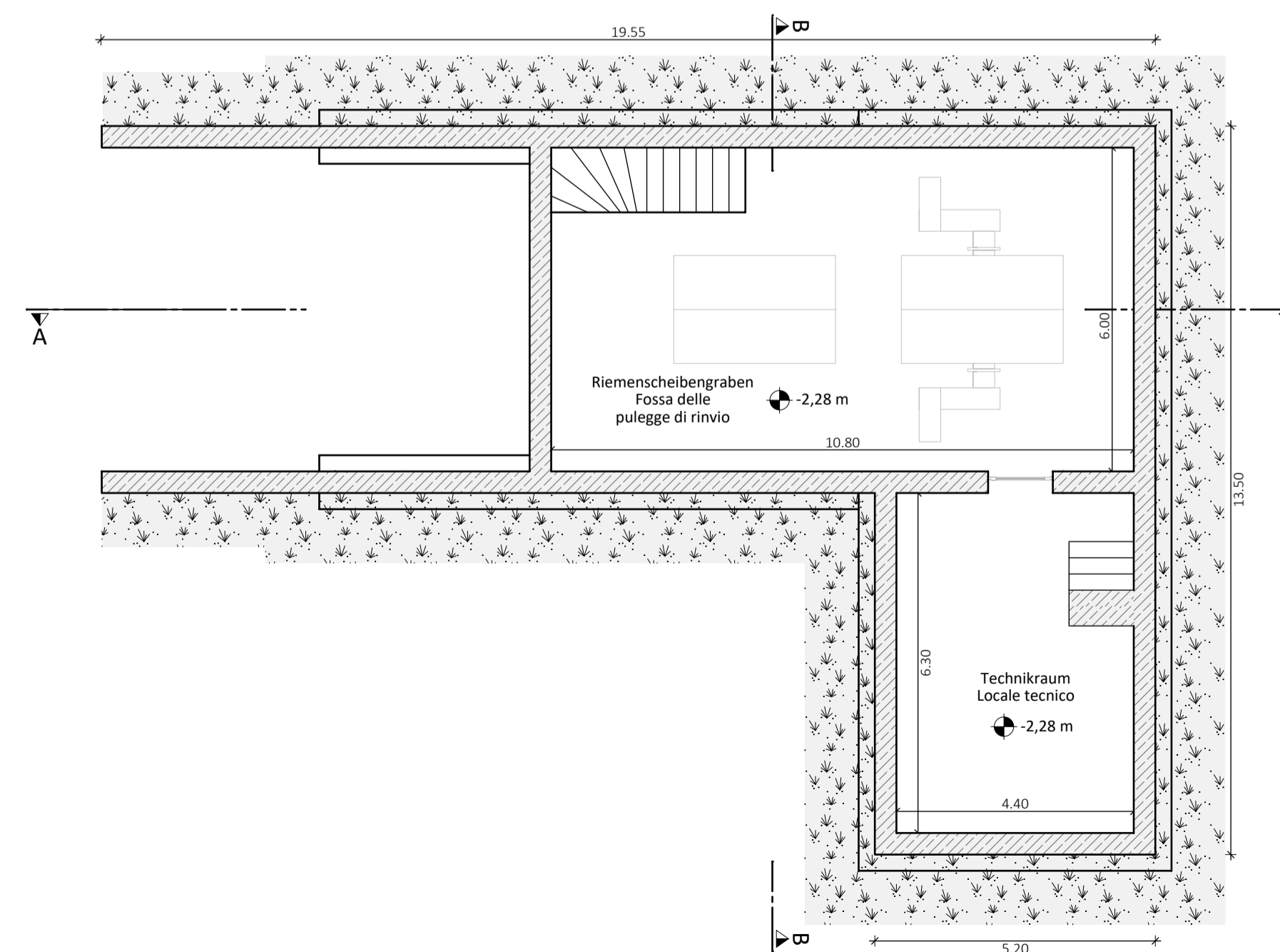

AUTONOME PROVINZ BOZEN - SÜDTIROL PROVINCIA AUTONOMA DI BOLZANO - ALTO ADIGE  
 Abteilung 38 - Mobilität Ripartizione 38 - Mobilità



**Sistema di Trasporto Rapido di Massa**  
**Rete portante elettrica di trasporto pubblico**  
**Merano – Scena – Tirolo**

**PROGETTO DI FATTIBILITÀ TECNICO-ECONOMICA**

**TAVOLA 6\_3.7-S**  
**Planimetria piante e sezioni della Stazione di monte**

(Rif. Documentazione Tipo 3 All. 6)

Gruppo di lavoro		
Provincia Autonoma di Bolzano		
R.U.P.	Dott. Martin Vallazza	Direttore Ripartizione 38 - Mobilità
Consulenti		
Ing. Stefano Ciurnelli STUDIO DI INGEGNERIA ING. CIURNELLI	Ing. Andrea Boghetto STUDIO INGEGNERIA PER LA MONTAGNA	Dott. Stefan Gasser UMWELT & GIS

Contenuto				
Codice documento	Approvazione	Elaboratore	Data	Scala
BZ1_All.6_ 3.7-S	A. Boghetto	D. Doff Sotta	31.08.2022	1:100/1:500